univel

АВАРИЙНОЕ ОСВЕЩЕНИЕ

COOPER Safety

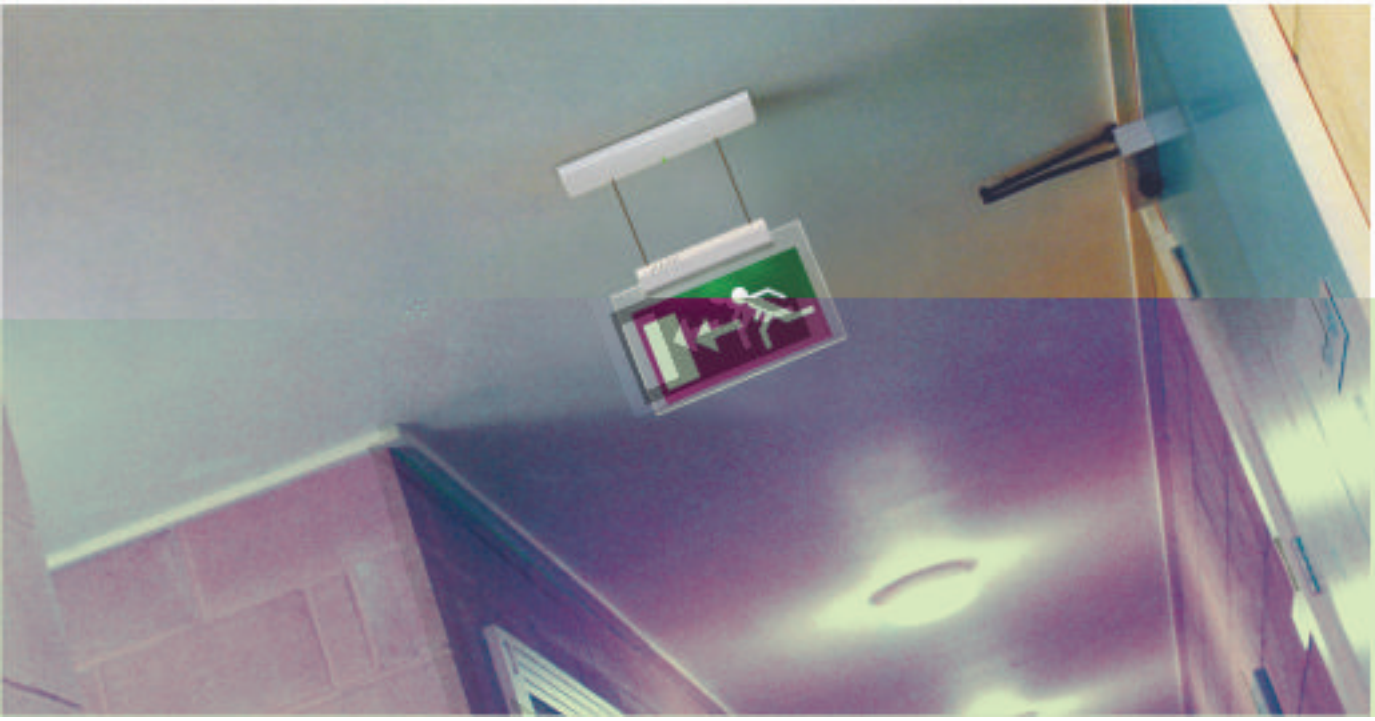

CRONUS LED

- Корпус высотой 4,8 см
- Уникальный элегантный дизайн
- Легкий монтаж
- Соответствует EN 60 598-2-22
- Степень защиты IP42
- Светодиодные источники света
- Высокая световая отдача в сочетании экономичностью
- Экологически чистый продукт
- Высокотемпературные Ni-Cd аккумуляторные батареи в комплекте
- Возможность включения режима «пауза»
- Гарантия 3 года

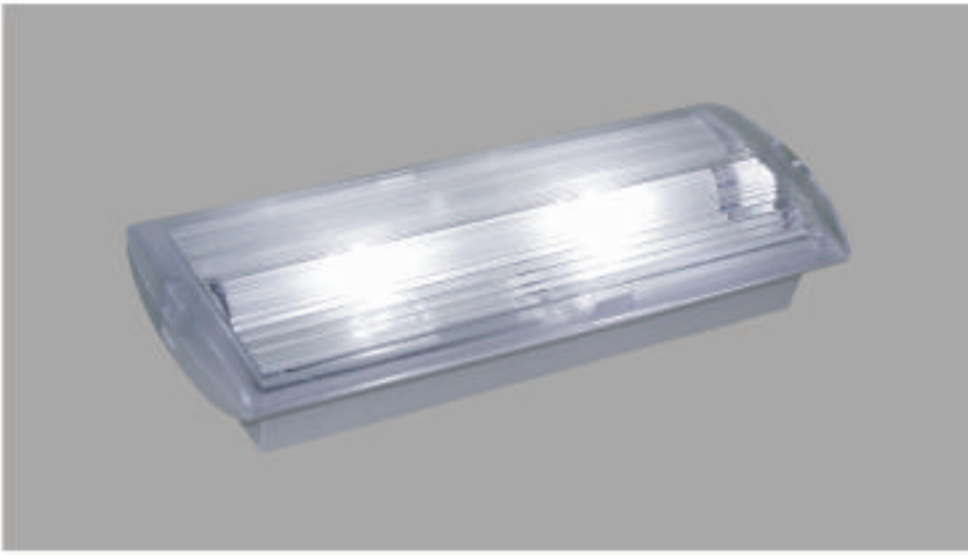

Код заказа	Аварийная лампа	Срок автономной работы	Режим работы
EL2-LED	2 LED TL	90'	Необслуживаемый
EL2-LED-3H	2 LED TL	180'	Необслуживаемый
EL2-LED-ES	2 LED TL	180'	Обслуживаемый

CRONUS 6W

- Корпус высотой 4,8 см
- Уникальный элегантный дизайн
- Легкий монтаж
- Соответствует ENEC – KEMA KEUR
- Степень защиты IP42
- Высокотемпературные Ni-Cd аккумуляторные батареи в комплекте
- Возможность включения блокировки и режима «пауза»
- Гарантия 3 года

Код заказа	Аварийная лампа	Срок автономной работы	Режим работы
EL6W	FL6W G5	90'	Необслуживаемый
EL6-210	FL6W G5	60'	Необслуживаемый
EL6W-3H	FL6W G5	180'	Необслуживаемый

EL6PS D

EL6RB

Код заказа	Описание
EL6PS LR	Двусторонний указатель для модели EL6 и EL2 (налево/направо)
EL6PS D	Двусторонний указатель для модели EL6 и EL2 (вниз)
EL6RB	Встроенный корпус для модели EL6 и EL2

COOPER Safety

CRONUS 8W

CE

- Легкий монтаж
- Уникальный элегантный дизайн
- Соответствует EN 60 598-2-22
- Степень защиты IP42
- Высокотемпературные Ni-Cd аккумуляторные батареи в комплекте
- С кнопкой диагностики и возможностью управления
- Гарантия 3 года

EL8PS D

EL8PS LR

Код заказа	Аварийная лампа	Срок автономной работы	Режим работы
EL8	FL8W/G5	90'	Необслуживаемый
EL8-3H	FL8W/G5	180'	Необслуживаемый
EL8C	FL2X8W/G5	90'	Необслуживаемый
EL8M	FL8W/G5	90'	Обслуживаемый
EL8M-3H	FL8W/G5	180'	Обслуживаемый
EL8SU	FL8W/G5	90'	Двухламповый
EL8SU-3H	FL8W/G5	180'	Двухламповый
EL8 MAINS	FL8W/G5	-	От сети

Аксессуары

Код заказа	Описание
EL8 PS LR	Двусторонний указатель для модели EL8 (налево/направо)
EL8 PS D	Двусторонний указатель для модели EL8 (вниз)

Star22®

CE 06 KEMA KEUR

- Корпус высотой 4,6 см
- Уникальный элегантный дизайн
- Легкий монтаж
- Соответствует ENEC – KEMA KEUR
- Степень защиты IP42
- Высокотемпературные Ni-Cd аккумуляторные батареи в комплекте, клипсы для лёгкой замены
- Люминесцентные лампы 8W, 2×8W, PL11W, PL18W
- Возможность управления, блокировки и магнитного тестирования
- Гарантия 3 года

Может быть модифицирован в указатель выхода при использовании диффузора и

Может быть модифицирован в указатель выхода при использовании двустороннего

Может встраиваться (в стену или в подвесной потолок) при использовании специального корпуса.

Магнит для тестирования светильника – модели Star22 и Star IP56 (поставляется по

Код заказа	Описание
EL20RW	Корпус для крепления на стену
EL20RB	Корпус для крепления в подвесной потолок
DS20	Двусторонний диффузор
EL20PS	Набор: прозрачная панель и диффузор
EL20PSD	Двусторонний информационный указатель (движение вниз)
EL20PSLR	Двусторонний информационный указатель (движение налево/направо)
MG	Магнит для тестирования светильника

Код заказа		Аварийная лампа	Срок автономной работы	Режим работы
EL20		FL8W G5	90'	Необслуживаемый
EL20-210		FL8W G5	60'	Необслуживаемый
EL20-3H		FL8W G5	180'	Необслуживаемый
EL20A		PL11W 2G7	90'	Необслуживаемый
EL20A-3H		PL11W 2G7	180'	Необслуживаемый
EL20B		PL18W 2G11	90'	Необслуживаемый
EL20C		FL 2X8W G5	90'	Необслуживаемый
EL20M		FL8W G5	90'	Обслуживаемый
EL20M-210		PL11W 2G7	60'	Обслуживаемый
EL20M-3H		PL18W 2G11	180'	Обслуживаемый
EL20AM		FL8W G5	90'	Обслуживаемый
EL20AM-3H		PL11W 2G7	180'	Обслуживаемый
EL20BM		PL18W 2G11	90'	Обслуживаемый
EL28-AUT	autotest	FL8W G5	60'	Необслуживаемый
EL28A-AUT	autotest	FL8W G5	60'	Необслуживаемый
EL28B-AUT	autotest	FL8W G5	60'	Необслуживаемый
EL28M-AUT	autotest	FL8W G5	60'	Обслуживаемый
EL28AM-AUT	autotest	FL8W G5	60'	Обслуживаемый
EL28BM-AUT	autotest	FL8W G5	60'	Обслуживаемый
EL20SU		PL11W 2G7	90'	Двухламповый
EL20SU-3H		PL18W 2G11	180'	Двухламповый
EL20 MAINS	от сети	FL8W G5	-	От сети
EL20A MAINS	от сети	PL11W 2G7	-	От сети
EL20B MAINS	от сети	PL18W 2G11	-	От сети

- Уникальный элегантный дизайн
- Легкий монтаж
- Соответствует ENEC – KEMA KEUR
- Степень защиты IP65
- Высокотемпературные Ni-Cd аккумуляторные батареи в комплекте
- Люминесцентные лампы 8W, 2×8W, PL11W, PL18W
- Возможность управления, блокировки и магнитного тестирования
- Гарантия 3 года

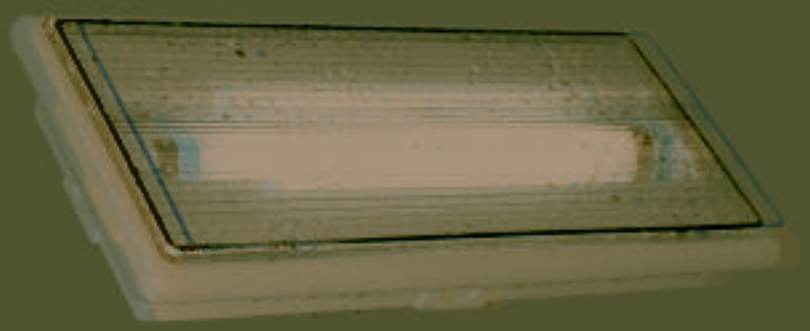

Может быть модифицирован в указатель выхода при использовании двустороннего диффузора.

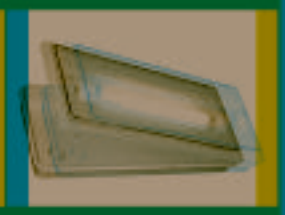

Может встраиваться (в стену или в подвесной потолок) при использовании специального корпуса.

Магнит для тестирования светильника – модели Star22 и Star IP56 (поставляется по требованию).

Код заказа		Аварийная лампа	Срок автономной работы	Режим работы
EL65		FL8W G5	90'	Необслуживаемый
EL65-3H		FL8W G5	180'	Необслуживаемый
EL65A		PL11W 2G7	90'	Необслуживаемый
EL65A-3H		PL11W 2G7	180'	Необслуживаемый
EL65B		PL18W 2G11	90'	Необслуживаемый
EL65M		FL8W G5	90'	Обслуживаемый
EL65M-3H		FL8W G5	180'	Обслуживаемый
EL65AM		PL11W 2G7	90'	Обслуживаемый
EL65AM-3H		PL11W 2G7	180'	Обслуживаемый
EL65BM		PL18W 2G11	90'	Обслуживаемый
EL65-AT	autotest	FL8W G5	60'	Необслуживаемый
EL65A-AT	autotest	PL11W 2G7	60'	Необслуживаемый
EL65B-AT	autotest	PL18W 2G11	60'	Необслуживаемый
EL65M-AT	autotest	FL8W G5	60'	Обслуживаемый
EL65AM-AT	autotest	PL11W 2G7	60'	Обслуживаемый
EL65BM-AT	autotest	PL18W 2G11	60'	Обслуживаемый
EL65 MAINS	от сети	FL8W G5	-	От сети
EL65A MAINS	от сети	PL11W 2G7	-	От сети
EL65B MAINS	от сети	PL18W 2G11	-	От сети

Аксессуары

Код заказа	Описание
DS65	Двусторонний диффузор
EL65RB	Корпус для крепления на стену
MG	Магнит для тестирования светильника

STARnova

- Легкий монтаж
- Соответствует ENEC – KEMA KEUR
- Люминесцентная лампа PL 24W
- Степень защиты IP65
- Прекрасно подходит для уличного использования
- Высокотемпературные Ni-Cd аккумуляторные батареи в комплекте
- Возможность управления, блокировки и магнитного тестирования
- Гарантия 3 года

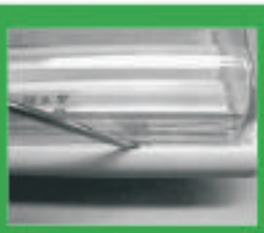

SN65KIT

Код заказа	Аварийная лампа	Срок автономной работы	Режим работы
SN42C	PL24W 2G11	60'	Необслуживаемый
SN42C-3H	PL24W 2G11	180'	Необслуживаемый
SN42CM	PL24W 2G11	60'	Обслуживаемый
SN42CM-3H	PL24W 2G11	180'	Обслуживаемый
SN42MAINS	PL24W 2G11	-	От сети

Аксессуары

Код заказа	Описание
SN65KIT	Набор для модернизации STARnova во влагозащищенный светильник (IP65)

COOPER Safety

VIA

CE

- Указатель выхода с низкий профилем и уникальным элегантным дизайном
- Легкий монтаж
- Степень защиты IP40
- Соответствует EN 18 38
- Светодиодные источники света
- Высокая световая отдача в сочетании экономичностью
- Экологически чистый продукт
- Регулируемая высота подвеса
- Высокотемпературные Ni-Cd аккумуляторные батареи в комплекте
- Обслуживаемый – 3 часа автономной работы
- Зона видимости: 25 м

VIA-LR

VIA-D

Код заказа	Аварийная лампа	Срок автономной работы	Режим работы
VIA-LR	LED	180'	Обслуживаемый
VIA-D	LED	180'	Обслуживаемый

От сети

Код заказа	Аварийная лампа	Срок автономной работы	Режим работы
VIA-LR-MAINS	LED	-	От сети
VIA-D-MAINS	LED	-	От сети

univel

ООО "Купер Индастриз Раша"
г. Санкт-Петербург, ул. Ново-Рыбинская,
д. 19/21, офис 521, Бизнес-центр «Квартал»
Тел (812) 9642700
Факс (812) 4933694

ООО "Купер Индастриз Раша"
г. Москва, ул. Водников, д. 2
Тел (495) 5102427
Факс (495) 5102528

Ваш Авторизованный Дистрибьютор:

COOPER Safety